



Vulcano

VULCANO BLU RESIDENCE

La résidence Vulcano Blu se situe dans la petite localité de Vulcanello, à l'est de Vulcano et à environ 1400m du centre et du port. Il se trouve à l'intérieur d'un grand complexe touristique-résidentiel au coeur d'un parc méditerranéen de 10 hectares donnant directement sur la mer. Les appartements, complètement rénovés, se situent au rez de chaussée et au 1er étage répartis dans un bâtiment central et dans des petites villettes de style éolien. Ils jouissent d'espaces privés : petits jardins ou terrasses ou patios couverts. Ils disposent de ventilateur au plafond, TV, les monos et bilos peuvent également avoir l'air conditionné sur demande.

Transferts port/hôtel/port (arrivée et départ) gratuits.

Services : petite plage privée de galets et de sable, équipement (chaises longues et parasols) en supplément, bar, douche et WC. A 900m, se trouve la baie des Sables Noirs et la plage des eaux thermales. Parking à l'intérieur de la propriété découvert et non surveillé, restaurant, service de transfert gratuit à l'arrivée et au départ jusqu'au port. Navette gratuite (hotel/centre/hotel - 8 à 12 rotations par jour selon saison). Possibilité d'excursions en bateau, location de bicyclettes, scooters et bateaux. La résidence est conventionnée avec le centre thermal et de bien-être de Vulcano qui se trouve à 1300m et doté de piscines géothermiques, service de massages et de relaxation.

Petits animaux admis.

Sont inclus : consommation eau, électricité, gaz, linge pour la chambre et salle de bain (changement 2 fois par semaine), ménage final.

Sont à régler sur place : Caution 100€.

Services supplémentaire à régler sur place : Package bien-être et relaxation comprenant 6 entrées aux 3 piscines du centre thermal 50€/personne. Service de petit déjeuner 5€/ personne/jour et demi pension 22€/ personne/jour dans un restaurant conventionné au centre de Vulcano, berceau : 35€/ semaine, équipement plage : 49€/ semaine/personne, air conditionné : 35€/ semaine (mono et bilo à demander au moment de la réservation).

AGENCEMENT

Monolocale - 2 lits, 35m2

Espace assez vaste avec coin-cuisine, soit à l'intérieur, soit à l'extérieur dans un patio couvert, lit double, possibilité d'ajouter 2 couchages.

Bilocale - 4 lits - Villette, 38m2

Séjour avec 2 lits, coin-cuisine à l'extérieur dans un patio couvert à usage exclusif, chambre double (2 lits ou 1 lit matrimonial) avec possibilité d'ajouter un lit supplémentaire.*

Bilocale - 4 lits - Bâtiment central, 45m2

Séjour avec 2 lits, coin-cuisine, chambre double (2 lits ou un lit matrimonial) avec possibilité d'ajouter un lit supplémentaire.

Bilocale - 6 lits, 75m2

Séjour avec 2 lits et 1 chambre double communicante, coin-cuisine, 1 chambre double au 1er étage. Possibilité d'ajouter 2 lits. Patio couvert et petit jardin.

Trilocale - 6 lits, 60m2

Séjour avec 2 lits, coin cuisine, 2 chambres doubles, terrasse ou jardin.

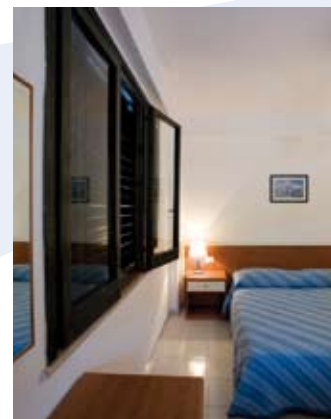

Prix par logement et par semaine					
Séjour obligatoirement du samedi au samedi en août					
VULCANO BLU RESIDENCE					
	Mono 2	Bilo 4	Bilo 6	Trilo 6	
A	Du 01/04 au 20/04, du 29/04 au 20/05 et du 17/09 au 31/10	525	840	980	1050
B	Du 21/04 au 08/04, 21/05 au 24/06 et du 03/09 au 16/09	595	945	1050	1190
C	Du 25/06 au 08/07	630	980	1085	1260
D	Du 09/07 au 05/08 et du 27/08 au 02/09	700	1050	1190	1330
E	Du 06/08 au 12/08 et du 20/08 au 26/08	910	1260	1610	1820
F	Du 13/08 au 19/08	1120	1540	1890	2240

Lit supplémentaire : +15% appliqué sur le prix de la semaine pour chaque lit (maximum 2 lits pour le mono et bilo 6 et maximum 1 lit pour le bilo 4)

STROMBOLI - LIPARI

76 | Italie

Stromboli

Villa Rosa

Belle villa de style typiquement éolien, située dans un lieu tranquille et calme, sur l'île de Stromboli dans le village de Piscità, cœur antique du pays avec ses vieilles maisons blanches carrées entourées de petites ruelles et de jardins fleuris. Un lieu unique à proximité des roches de pierre et des plages noires. La résidence offre 3 types d'appartements indépendants : la Casa Grande située au rez de chaussée de la maison de maître (le 1er étage est habité par la propriétaire), il Cubo, et la Casetta, deux petites maisons adjacentes, contournées par un petit jardin fleuri avec pelouse et plantes méditerranéennes. Elles disposent d'un patio avec pergola aménagée avec goût pour prendre les repas dehors (mobilier, barbecue et douche externe en commun).

Animaux non admis.

Distances : Alimentation à 500m, restaurant à 200m, services à 1km (magasin, restaurants et bancomat), port de Scari à 1km, aéroport de Catane à 215km, mer de sable et rochers à 80m.

Sont inclus : Consommation d'eau, gaz, électricité, ménage final, linge (lit et bain). Berceau sur demande.

Sont à régler sur place : caution de 500€ pour Casa grande et 200€ pour Cubo et la Casetta. Chauffage (poêle) 70€/semaine pour Casa Grande et 35€/semaine pour Cubo et Casetta.

AGENCEMENT

Casa Grande 100m² - 6 lits

RDC : séjour avec cheminée et piano, cuisine, 1 chambre matrimoniale + 1 lit individuel, 1 chambre matrimoniale, 1 chambre individuelle, 2 salles de bains avec douche, patio avec pergola.

Lave linge, frigo, freezer, four à gaz, cheminée, TV, lecteur de CD de DVD, barbecue, douche extérieure commune. 3 ventilateurs.

Il Cubo 50m² - 2+1 lits

RDC : séjour/salle à manger avec divan lit individuel, cuisine, 1 s.d.b avec baignoire, patio - 1er étage 1 chambre matrimoniale, 1 s.d.b avec douche. Frigo, freezer, TV, barbecue, douche extérieure commune. 2 ventilateurs.

La Casetta 40m² - 2+1 lits

RDC : séjour/salle à manger avec divan lit individuel, coin cuisine, 1 chambre matrimoniale, 1 s.d.b avec douche, patio.

Frigo, TV, barbecue, douche extérieure commune. 2 ventilateurs.

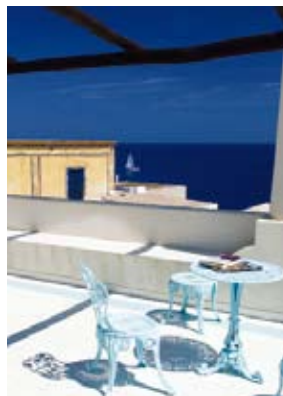

Prix en euros par logement et par SEMAINE

VILLA ROSA Locations du samedi au samedi obligatoirement en période C et D	Casagrande 6 lits	Il Cubo 2+1 lits	La Casetta 2+1 lits
A - Du 01/01 au 27/05 et du 01/10 au 06/01/12	1052	637	598
B - Du 28/05 au 24/06 et du 27/08 au 30/09	1351	799	734
C - Du 25/06 au 29/07	1897	1026	961
D - Du 30/07 au 26/08	2806	1611	1513

Lipari

Murales

Situé en plein cœur du centre historique de Lipari, ces appartements se trouvent à quelques pas des commerces et restaurants. Murales offre un séjour de confort simple et fonctionnel. Ils sont dotés d'un balcon avec une vue sur les « murales » de Lipari (sauf appartement C et D).

Ils disposent de la TV. Service de bus pour se rendre à la plage.

Sont inclus : consommation eau, gaz et électricité

Sont à régler sur place : caution 100€, nettoyage final 35€ (A et C) ; 40€ (B et D), linge de lit 6.50€ par personne et par semaine, linge de lit et salle de bain 13€ par personne et par semaine (sur réservation). Air conditionné sur demande (1 euro par heure à régler sur place)

AGENCEMENT :

Murales A - 2+1 lits

Au premier étage : séjour avec coin-cuisine et un lit individuel supplémentaire, mezzanine avec un lit double, salle de bain avec douche.

Murales B - 2+2 lits

Au premier étage : séjour avec coin-cuisine, divan-lit individuel et un lit individuel supplémentaire, mezzanine avec un lit double, salle de bain avec douche.

Murales C - 2+1 lits

Au rez-de-chaussée : séjour avec coin-cuisine et un lit individuel supplémentaire, mezzanine avec un lit double, salle de bain avec douche.

Murales D - 2+2 lits

Au rez-de-chaussée : séjour avec coin-cuisine, divan-lit individuel et un lit individuel supplémentaire, mezzanine avec un lit double, salle de bain avec douche.



Prix par logement et par semaine (samedi/samedi)

MURALES	A	B	C	D
Du 05/03 au 18/06 et du 10/09 au 05/11	371	403	327	371
Du 18/06 au 16/07 et du 27/08 au 10/09	414	458	371	425
Du 16/07 au 30/07	480	545	436	512
Du 30/07 au 06/08 et du 20/08 au 27/08	676	763	632	719
Du 06/08 au 13/08	905	948	839	916
Du 13/08 au 20/08	1014	1123	926	1079

Lipari**RESIDENCE FIORENTINO**

Cette adorable résidence se situe à 500 m du centre de Lipari, à 200 m du petit port de Marina Corta où accostent les barques des pêcheurs et de la plage de galets et à 900m du port de Marina Lunga où accostent les ferry-boat et hydroglisseurs. Récemment rénovée, la résidence a su conserver l'architecture typique des maisons éoliennes. Les 16 appartements (13 studios et 3 deux pièces) sont répartis dans le corps central ou dans les villas, au coeur d'un jardin méditerranéen. Chaque appartement est décoré avec du mobilier moderne et chaleureux. Le séjour est de très bon confort avec : TV satellite, téléphone, chauffage, air conditionné, sèche-cheveux, coffre-fort et terrasse commune équipée de tables et chaises. Les commerces et restaurants se trouvent à 500 m, un parking public à 20 m.

Petits animaux domestiques acceptés.

Sont inclus : petits déjeuners, consommation eau, gaz, électricité, nettoyage quotidien de la chambre (hors coin-cuisine), nettoyage final, changement des draps et des serviettes de bain 2 fois par semaine, air conditionné ou chauffage.

Sont à régler sur place : téléphone selon consommation, berceau 56€ par semaine, animaux domestiques de petite taille 56€ par semaine. Attention, le jour du départ, l'appartement doit être libéré à 09 heures.

AGENCEMENT :

MONO - 1 pièce (2/4 lits)

Rez-de-chaussée ou 1er étage : entrée/séjour avec coin-cuisine (soit à l'intérieur, soit à l'extérieur dans le patio couvert) et 2 divan-lits doubles, salle de bains avec douche.

BILO - 2 pièces (2/5 lits)

Rez-de-chaussée : entrée/séjour avec coin-cuisine, 1 divan-lit double (et 1 divan-lit individuel), 1 chambre double, salle de bains avec douche.

Offres spéciales : * Pour 2 semaines en période A, B, C, D 10% de réduction
* Pour 2 semaines en période E, 5% de réduction.

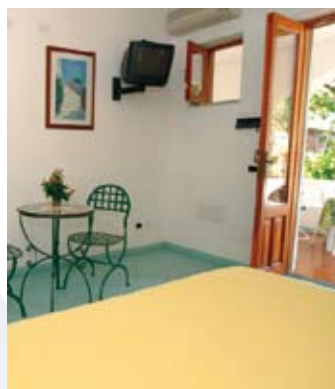
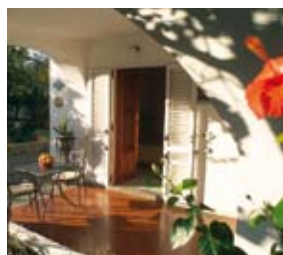

Prix par logement et par semaine du samedi au samedi

RESIDENCE FIORENTINO	Mono 2 lits	Mono 3 lits	Mono 4 lits	Bilo 2/4 lits	Bilo 5 lits
A - Du 01/01 au 01/04 et du 29/10 au 31/12/12	468	546	604	636	773
B - du 02/04 au 22/04 et du 15/10 au 28/10	650	779	909	1039	1156
C - du 23/04 au 27/05 et du 24/09 au 14/10	688	812	929	1169	1267
D - du 28/05 au 29/07 et du 27/08 au 23/09	825	1000	1273	1455	1598
E - du 30/07 au 26/08	1195	1403	1637	2033	2182

Lipari**CASA FICODINDIA**

Situé à 500 mètres du centre historique de Lipari, l'appartement est décoré de mobilier simple, fonctionnel et doté de la TV, fer à repasser et sèche-cheveux. Une vaste terrasse couverte entoure la maison et est équipée de table et chaises. Les commerces et restaurants se trouvent dans les environs.

Sont inclus : consommation eau, gaz, électricité.

Sont à régler sur place : caution 200€, linge de lit 6.50€ par personne et par semaine, linge de lit et salle de bain 13€ par personne et par semaine (sur réservation), nettoyage final 60€.

AGENCEMENT :

4 pièces (8 + 2 lits) environ 110 m²

Rez-de-chaussée : 2 chambres triples avec 1 lit double et 1 lit individuel chacune, 1 chambre matrimoniale, 1 chambre avec 2 lits individuels (possibilité de les unir), cuisine avec ventilateur au plafond, 2 salles de bains (1 avec douche, 1 avec baignoire). Ventilateur dans chaque chambre.



Prix par logement et par semaine (samedi/samedi)

CASA FICODINDIA	6 lits	10 lits
Du 05/03 au 18/06 et du 10/09 au 05/11	490	752
Du 18/06 au 16/07 et du 27/08 au 10/09	523	785
Du 16/07 au 30/07	654	1144
Du 30/07 au 06/08 et du 20/08 au 27/08	1635	
Du 06/08 au 13/08	1962	
Du 13/08 au 20/08	2071	

Lipari**CASA DEL TUFO**

Situé à 500 m du centre historique de Lipari, l'appartement, à l'étage d'une villa, est doté d'une vaste terrasse panoramique avec table, chaises et chaise longue. Casa del Tufo offre un séjour de confort simple avec du mobilier moderne et fonctionnel. Les commerces et restaurants se trouvent à environ 10 minutes à pied. Emplacement véhicule dans les rues environnantes. TV et machine à laver.

Sont inclus : consommation eau, gaz, électricité.

Sont à régler sur place : caution 200€, linge de lit 6.50€ par personne et par semaine, linge de lit et salle de bain 13€ par personne et par semaine (sur réservation), nettoyage final 60€.

AGENCEMENT :

4 pièces (8 + 2 lits) - environ 150 m²

A l'étage avec grande terrasse : cuisine habitable, 2 chambres triples composées d'un lit double et d'un lit individuel chacune, 2 chambres matrimoniales avec une fenêtre haute, 2 salles de bains avec douche.



Prix par logement et par semaine (samedi/samedi)

CASA DEL TUFO	6 lits	10 lits
Du 05/03 au 18/06 et du 10/09 au 05/11	523	785
Du 18/06 au 16/07 et du 27/08 au 10/09	545	817
Du 16/07 au 30/07	828	1177
Du 30/07 au 06/08 et du 20/08 au 27/08	1635	
Du 06/08 au 13/08	1995	
Du 13/08 au 20/08	2104	